

I . / \ |) ()
A R C H I T E T T I

CURRICULUM PROFESSIONALE

Via Nosadella 45
40122 Bologna - Italy
Tel. [+39] 051 00 11 066
Fax [+39] 051 08 21 885
E-mail: studio@ladoarchitetti.it
Web: www.ladoarchitetti.it

PROFILO

LADO architetti svolge un'attività di progettazione eterogenea, che spazia dalla scala paesaggistica al dettaglio architettonico.

Il processo progettuale ha come costante imprescindibile l'attenta lettura del contesto con cui l'architettura andrà a confrontarsi e dialogare. Il disegno giunge quindi per ultimo come sintesi e si pone come obiettivo la risoluzione delle esigenze funzionali, economiche e formali attraverso l'utilizzo di pochi ed essenziali gesti.

LADO architetti si occupa dello sviluppo del progetto, dall'idea alla realizzazione in cantiere, avvalendosi delle competenze di partners professionisti per gli aspetti strutturali, tecnici e impiantistici ponendo particolare attenzione alla sostenibilità ambientale e all'ottimizzazione delle risorse economiche ed energetiche.



Luca Ladinetti (Bologna, 7.10.1982) Architetto

Consegue la laurea in architettura presso l'Università di Ferrara nel 2007 con una tesi in progettazione paesaggistica. Dal 2006 è membro della **Landscape Agency**, Laboratorio di ricerca sul paesaggio del Dipartimento di Architettura dell'Università degli Studi di Ferrara.

Dal 2008 al 2011 collabora con lo Studio Tasca, di Federico Scagliarini e Cristina Tartari, occupandosi principalmente di progetti della scala urbana, in particolare delle Opere di Urbanizzazione dell'Ex Mercato Ortofrutticolo di Bologna.

Nel 2010 intraprende la libera professione ed è co-fondatore del collettivo di professionisti **MMVL** (di cui è tuttora partner) con Mario Assisi e Valentina Milani (InOut architettura – Ferrara) e Mario Lamber (studio SABL – San Giovanni in Persiceto, BO). Nel 2012 MMVL è selezionato da New Italian Blood per la **“Top 10” dei migliori studi giovani in Italia**.

Nel 2013 è fondatore di **LADO architetti** con sede a Bologna.

INCARICHI E COLLABORAZIONI



2015 - 2016

RESTAURO EDIFICIO STORICO RESIDENZIALE - Quartiere Giardino (BO)

Prestazione professionale: studio di Fattibilità

Committente: Privato

Superficie: 500 mq

Importo dei lavori: 900.000 euro



RISTRUTTURAZIONE APPARTAMENTO - Via B. Marcello (BO)

Prestazione professionale: progetto e Direzione Lavori

Committente: Privato

Superficie: 115 mq

Importo dei lavori: 100.000 euro

Progetto in corso



RISTRUTTURAZIONE APPARTAMENTO - Bressanone (BZ)

Prestazione professionale: progetto e Direzione Lavori

Committente: Privato

Superficie: 65 mq

Importo dei lavori: 50.000 euro

Progetto in corso



RISTRUTTURAZIONE APPARTAMENTO - Cirenaica (BO)

Prestazione professionale: progetto e Direzione Lavori

Committente: Privato

Superficie: 100 mq

Importo dei lavori: 115.000 euro

Progetto realizzato

CHIESA DI SANDISMA E NUOVO COMPLESSO PARROCCHIALE - La Mura San Carlo, San Lazzaro di Savena (BO).

Prestazione professionale: progetto esecutivo

Committente: Parrocchia del Farneto

Superficie costruita: 1.400 mq

Importo dei lavori: 3.000.000 euro

Con: MMVL architetti, arch. Paolo Lamber, ing. Fiorella Lamber.

Progetto in corso di approvazione dalla Commissione Nuove Chiese della CEI.

2014



RISTRUTTURAZIONE APPARTAMENTO - Via San Valentino (BO)

Prestazione professionale: progetto e Direzione Lavori

Committente: Privato

Superficie: 135 mq

Progetto realizzato

CHIESA DI SAN DISMA E NUOVO COMPLESSO PARROCCHIALE - La Mura San Carlo, San Lazzaro di Savena (BO).

Prestazione professionale: progetto definitivo

Committente: Parrocchia del Farneto

Superficie costruita: 1.400 mq

Importo dei lavori: 3.000.000 euro

Con: MMVL architetti, arch. Paolo Lamber, ing. Fiorella Lamber.

Progetto approvato dalla Commissione Arte Sacra di Bologna



RISTRUTTURAZIONE APPARTAMENTO - Via Toscana (BO)

Prestazione professionale: progetto e Direzione Lavori

Committente: Privato

Superficie: 100 mq

Progetto in cantiere



RISTRUTTURAZIONE APPARTAMENTO - Via Nazionale, Loiano (BO)

Prestazione professionale: progetto e Direzione Lavori

Committente: Privato

Superficie: 70 mq

Importo lavori: 70.000 euro

Progetto realizzato

2013



PRIME TOWER - Centro Fitness/Wellness, Torre Unifimm, Bologna.

Prestazione professionale: progetto preliminare, definitivo, esecutivo, direzione artistica.

Committente: Privato

Importo dei lavori: 3.500.000 euro

Con: MMVL architetti, arch. Paolo Lamber, ing. Fiorella Lamber.

Progetto realizzato



LOFT - Borgo Panigale (BO)

Prestazione professionale: progetto preliminare, definitivo, esecutivo,

Direzione Lavori

Committente: Privato

Superficie: 115 mq

Importo lavori: 165.000 euro

Progetto realizzato

2012

CHIESA DI SAN DISMA E NUOVO COMPLESSO PARROCCHIALE - La Mura San Carlo, San Lazzaro di Savena (BO).

Prestazione professionale: progetto preliminare

Committente: Parrocchia del Farneto

Superficie costruita: 1.400 mq

Importo dei lavori: 3.000.000 euro

Con: MMVL architetti, arch. Paolo Lamber, ing. Fiorella Lamber.

Progetto approvato dalla Commissione Affari Economici



NUOVO COMPARTO RESIDENZIALE - Castiglione dei Pepoli (BO)

Prestazione professionale: studio di fattibilità

Committente: privato

Superficie costruita: 600 mq

Importo lavori: 900.000 euro

RISTRUTTURAZIONE UFFICI - Viale Pietramellara (BO)

Prestazione professionale: progetto preliminare, definitivo, esecutivo,

Direzione Lavori

Committente: Privato

Superficie: 100 mq

Importo lavori: 60.000 €

Progetto realizzato

2011

RISTRUTTURAZIONE APPARTAMENTO - Via Garibaldi, Loiano (BO)

Prestazione professionale: progetto e Direzione Lavori

Committente: Privato

Superficie: 95 mq

Importo lavori: 90.000 euro

Progetto realizzato



RISTRUTTURAZIONE CON CAMBIO D'USO DA UFFICIO AD ABITAZIONE - Via Roma, Loiano (BO)

Prestazione professionale: progetto e Direzione Lavori

Committente: Privato

Superficie: 165 mq

Importo lavori: 80.000 euro

Progetto realizzato

EDIFICIO AD USO RESIDENZIALE-COMMERCIALE - San Giorgio di Piano (Bo)

Prestazione professionale: Direzione Lavori

Committente: Privato

Superficie: 1.300 mq

Importo lavori: 2.000.000 euro

Progetto realizzato

2010

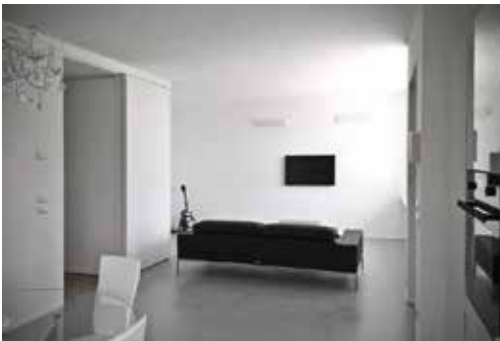

RISTRUTTURAZIONE APPARTAMENTO - Contrada Santa Giuliana, Massignano (AP)

Prestazione professionale: progetto preliminare, definitivo, esecutivo, Direzione Lavori

Committente: Privato

Superficie: 140 mq

Importo lavori: 150.000 euro

Progetto realizzato

RISTRUTTURAZIONE APPARTAMENTO - Via Firenze (BO)

Prestazione professionale: progetto preliminare, definitivo, esecutivo, Direzione Lavori

Committente: Privato

Superficie: 90 mq

Importo lavori: 80.000 euro

Progetto realizzato

RISTRUTTURAZIONE APPARTAMENTO - Via Francesco del Cossa (BO)

Prestazione professionale: Direzione Lavori

Committente: Privato

Superficie: 80 mq

Importo lavori: 60.000 euro

Progetto realizzato

RISTRUTTURAZIONE APPARTAMENTO - Via venturoli (BO)

Prestazione professionale: Direzione Lavori

Committente: Privato

Superficie: 75 mq

Importo lavori: 65.000 euro

Progetto realizzato

2009

LE TORRI DELL'ACQUA - Allestimento degli spazi esterni, Budrio (BO).

Prestazione professionale: progetto preliminare, definitivo, esecutivo.

Committente: Comune di Budrio

Progetto realizzato

Con: MMVL architetti

> *Progetto esposto alla Biennale Europea del Paesaggio di Barcellona.*

GIARDINO DI VILLA PRIVATA, Sant'Agata Bolognese (BO).

Prestazione professionale: progetto preliminare, definitivo, esecutivo

Committente: privato

Importo dei lavori: 350.000 euro

Con: MMVL architetti, arch. Paolo Lamber

Progetto in corso di realizzazione



MOSTRA "LA COLLINA DI BOLOGNA", Urban Center di Bologna.

Prestazione professionale: progetto di allestimento, cura dell'immagine e riedizione dei contenuti di "La Collina di Bologna, esposizione di una ricerca progettuale"

Committente: Comune di Bologna

Con: MMVL architetti, Studio TASCA

Progetto realizzato

CITTA' DI CLATERNA, Ozzano dell'Emilia (BO).

Prestazione professionale: progetto propedeutico alla stesura di uno studio di fattibilità per un parco archeologico pubblico per il sito archeologico Civitas Claterna.

Committente: Privato

Con: MMVL architetti, Studio TASCA

> *Progetto presentato alla 3a edizione della Biennale Diffusa di Architettura Contemporanea: Intervento dell'arch. Federico Scagliarini e dell'arch. Luca Ladinetti alla conferenza "Architettura e Archeologia" per la Biennale Diffusa di Architettura Contemporanea di Spello, Perugia*



2008

"UNDER CONSTRUCTION" - Allestimento temporaneo, Giardino delle Duchesse, Ferrara.

Partecipazione alla progettazione esecutiva e direzione lavori in occasione della riapertura della corte precedente ai successivi lavori di restauro.

Committente: Comune di Ferrara

Con: Landscape Agency, Dipartimento di Architettura dell'Università di Ferrara.

Progetto realizzato



2007

"10 YEARS" - Scenografia, styling e progetto luci concerto rock, Estragon club, Bologna

Prestazione professionale: progetto esecutivo, direzione lavori.

Committente: associazione culturale musicale LeBragheCorte

Progettisti: arch. Luca Ladinetti

Progetto realizzato



"MOBILITY" - Mostra temporanea sul Piano della Mobilità Provinciale di Bologna, Galleria d'Accursio (BO)

Committente: Urban Center di Bologna

Con: City Lab

Progetto realizzato

GARE E CONCORSI

2010

ALLESTIMENTO E LA VALORIZZAZIONE DEL SITO DELLA CITTÀ ROMANA DI CLATERNA [concorso internazionale di idee]

Ente banditore: Associazione Civitas Claterna, in accordo con la Direzione Regionale per i Beni Culturali e Paesaggistici dell'Emilia Romagna e la Soprintendenza per i Beni Archeologici dell'Emilia Romagna e con il patrocinio del Comune di Ozzano dell'Emilia (BO).

TEMA: progettazione per un albergo diffuso per la valorizzazione del territorio e la rivitalizzazione economica sociale e culturale del borgo storico di Rosciolo.

Con: MMVL architetti, Studio TASCA

> PRIMO PREMIO



2009

OPERAZIONE ALBERGO DIFFUSO [concorso internazionale]

Ente banditore: Comune di Magliano dei Marsi (AQ) in collaborazione con Sensi Contemporanei, Qualità Italia - progetti per la qualità dell'architettura.

TEMA: progettazione per un albergo diffuso per la valorizzazione del territorio e la rivitalizzazione economica sociale e culturale del borgo storico di Rosciolo.

Con: MMVL architetti, arch. Paolo Lamber, ing. Fiorella Lamber

> PRIMO PREMIO

> Progetto pubblicato:

. "Young blood 09- Annual dei talenti italiani premiati nel mondo",
2010

. "Progetti e Concorsi" 18-23 gennaio 2010, n.2

. "Architetti - Idee Cultura Progetto" gennaio-febbraio 2010, n.1-2

. "Il Giornale dell'Architettura" febbraio 2010, n.81

. "Edilizia" febbraio 2010

. "Progetti e Concorsi" 8-13 marzo 2010, n.9

. "Archiportale.com" febbraio 2010

. "Edilportale.com" febbraio 2010



OPERE A VERDE

Ente banditore: Protezione Civile.

TEMA: progettazione, realizzazione e manutenzione di opere a verde per il Progetto C.A.S.E, L'Aquila

Con: MMVL architetti, Wide landscape+architecture, arch. Leonardo Tizi, arch. Federica Pennacchini, arch. Irene Toselli, Sara Biondi.

> **Progetto ammesso alla seconda fase.**

STANZE PUBBLICHE ALL'APERTO [concorso di idee]

Ente banditore: Comune di Parma in collaborazione con l'Agenzia per la Qualità Urbana e Architettonica.

TEMA: idee per interventi di riqualificazione di Piazzale Santa Croce, di Piazzale Pablo e di Piazza Mattarella nel Comune di Parma.

Con: MMVL architetti



2008

PAESAGGI LIQUIDI [concorso internazionale di idee]

Ente banditore: Provincia di Reggio Emilia in collaborazione con l'Autorità di Bacino del Fiume Po.

TEMA: idee progettuali di paesaggio per il tratto emiliano del Fiume Po, da Piacenza a Reggio Emilia,

Con: MMVL architetti, arch. Marta Bianchi, agr. Elisa Biondi

> **Premio speciale** per la miglior proposta progettuale di dettaglio riguardante la Provincia di Reggio Emilia.

2005

European 8 - "Building with nature" [concorso internazionale]

Ente banditore: Riga City Council (Lettonia), in collaborazione con European

Gruppo di lavoro: Iotti+Pavarani architetti, arch. Luca Ladinetti,

Valentina Adami, Benedetta Bertami, Madara Elsaka, Maria Teresa Federico, arch. Michele D'ariano Simionato, arch. Dario Varotti, arch. Anna Malaguti, arch. Giulia Tardini, arch. Alberto Verde, Matiss Zemitis, arch. Silvia Ciacci, arch. Federica Pennacchini

> MENZIONE D'ONORE

PUBBLICAZIONI

. "Progetti e Concorsi" 18-23 gennaio 2010, n.2 – Presentazione progetto Albergo Diffuso Magliano dei Marsi;

. "Architetti – Idee Cultura Progetto" gennaio-febbraio 2010, n.1-2 – Presentazione progetto Albergo Diffuso Magliano dei Marsi;

. "Il Giornale dell'Architettura" febbraio 2010, n.81 – Presentazione progetto Albergo Diffuso Magliano dei Marsi;

. "Edilizia" febbraio 2010 – Presentazione progetto Albergo Diffuso Magliano dei Marsi;

. "Progetti e Concorsi" 8-13 marzo 2010, n.9 – Presentazione progetto Albergo Diffuso Magliano dei Marsi;

. "Archiportale" febbraio 2010 – Intervista e presentazione progetto Albergo Diffuso Magliano dei Marsi;

. "Edilportale" febbraio 2010 – Intervista e presentazione progetto Albergo Diffuso Magliano dei Marsi;

. "Annual dei talenti italiani premiati nel mondo 2009", FM editore con il patrocinio del Ministro della Gioventù – Presentazione progetto Albergo Diffuso Magliano dei Marsi;

. "Attraversamenti" - Catalogo della 3a edizione della "Biennale Diffusa di Architettura Contemporanea" 2009 - Presentazione del Progetto "Parco Archeologico Città di Claterna" alla conferenza "Architettura e Archeologia", Spello, Perugia

FORMAZIONE E TITOLI

2009

Iscrizione all'**Ordine degli Architetti della Provincia di Bologna**, n° 3672.

2008

Abilitazione alla professione di architetto conseguita a Venezia.

2007

Laurea in architettura presso l'Università di Ferrara nel 2007 con una tesi di progettazione paesaggistica dal titolo "Il parco della Sopraelevata, Tangenziale Est, Roma"

Relatore arch. Daniela Moderini.

Il progetto è stato esposto nel 2008 alla **5th European Biennial of Landscape Architecture** di Barcelona.

2006

Workshop di progettazione di Housing in Quartiere Barco, Ferrara.

Tutor: arch. Manuel Gausa (Actar Arquitectura, Barcelona).

"Xiaozhou Summer Workshop", Guangzhou (Guangdong, Cina)

South China University of Technology, Guangzhou Academy Fine Arts, Facoltà di Architettura di Ferrara.

Workshop internazionale di progettazione "Le isole del tesoro", Isola d'Elba.

Promosso da I-mage, con il patrocinio della Regione Toscana

Tutor: Stefano Mirti (Id lab).

Workshop "AmbienteNaturaArchitettura" - Progetti per la Riserva Naturale Orientata "Monte Cammarata", Santo Stefano Quisquina, Agrigento.

Facoltà di Ingegneria di Palermo, Facoltà di Ingegneria Edile-Architettura di Palermo, Facoltà di Architettura di Agrigento, Facoltà di Architettura di Ferrara.

2001

Consegue il diploma presso il Liceo Scientifico Enrico Fermi, Bologna

ATTIVITA' DIDATTICA

2006

Assistente nel Laboratorio di Sintesi Finale di Paesaggio presso la Facoltà di Architettura di Ferrara.

Prof. Daniela Moderini.

Assistente nel corso di Tecniche della Rappresentazione dell'Architettura presso la Facoltà di Architettura di Ferrara - 2006

Prof. Manuela Incerti

Collaboratore di Landscape Agency, Laboratorio di ricerca sul paesaggio del Dipartimento di Architettura dell'Università degli Studi di Ferrara.

Prof. Daniela Moderini, prof. Roberta Fusari, prof. Erika Skabar.

ATTIVITA' TECNICHE E PERIZIE IMMOBILIARI

Collabora con REAG-REAL ESTATE ADVISORY GROUP con sede in Palazzo Cassiopea 3 - Via Paracelso 26, 20041 Agrate Brianza (MB) svolgendo attività di:

- . presa in carico di immobili per conto di Unicredit Leasing;
- . relazioni tecnico-estimative di immobili di proprietà Unicredit Leasing;
- . verifiche catastali
- . rilievi

Collabora con ITALY RE Srl con sede in via Enrico Fermi, 20 - 20090 Assago (MI), svolgendo attività di:

- . valutazioni effettuate ai fini della concessione di credito;
- . valutazioni effettuate ai fini di recupero del credito;
- . valutazioni al fine di monitoraggio delle garanzie già ipotecate.

Collabora con RE Valuta S.p.A. con sede in Via dei Valtorta, 48 - 20127 Milano, svolgendo attività di:

- . valutazioni effettuate ai fini della concessione di credito;
- . valutazioni effettuate ai fini di recupero del credito;
- . valutazioni al fine di monitoraggio delle garanzie già ipotecate.

Collabora con REbuilding s.r.l. con sede in Viale Giulio Cesare 71 - 00192 Roma (RM), svolgendo attività di:

- . valutazioni effettuate ai fini della concessione di credito;

- . valutazioni effettuate ai fini di recupero del credito;
- . valutazioni al fine di monitoraggio delle garanzie già ipotecate.

2011 - 2014

Collabora con YARD VALUE S.r.l. con sede in C.so vittorio Emanuele II 22, 20122 Milano svolgendo attività di:

- . valutazioni effettuate ai fini della concessione di credito;
- . valutazioni effettuate ai fini di recupero del credito;
- . valutazioni al fine di monitoraggio delle garanzie già ipotecate.

LADO
ARCHITETTI

LADO architetti
Via Nosadella 45
40122 Bologna - Italy

E-mail: studio@ladoarchitetti.it
T. +39 051 00 11 066

www.ladoarchitetti.it